



Rodowód gołębia
CHN-01-25-1113429

Adrian & Mateusz Lach
Adrian: +48 731 199 426, Mateusz: +48 606 650 769
<https://www.facebook.com/share/1G7PbhFxWn/>



CHN-01-25-1113429



LACH TEAM, COOPENS 9 finał ALGARVE GREAT DERBY 530km x LACH "3473" 14 AS (2 x 500km), 16 SECOND FINAL 500km, 15 S- FINAL 312km, 57 AS OVERALL 8 lotów CARMELO YUPI 23/24. samica wywodzi się z naszych najlepszych linii OLR HEROS 940 & HALLMAN 199

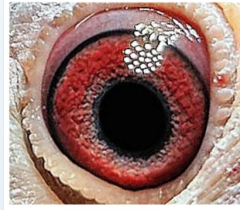

CHN-01-25-1113429
oryg. Lach Team



(1:0)

BE-24-4188775



NEW FREDDY Coppens F-Segers P GR. DERBY WINTERRACE 9 FINAL RACE 530km against 744 birds Line:

PL-023-24-3473



LACH "3473" 14 AS (2 X 500 KM), 16 SECOND FINAL 500 KM, 15 S- FINAL 312 km, 57 AS OVERALL 8 LOTÓW CARMELO YUPI 23/24. SAMICA WYWODZI SIĘ Z NASZYCH NAJLEPSZYCH LINI OLR HEROS 940 & HALLMAN 199



D-01274-16-550



ROEPERACE Wolfgang Roeser - Son "DER 303" 4 ACE GERMANY 2012 1./4168 p. 544km 5./5183 p. 429km 5./3159 p. 429km 5./2127 p. 615km 7. /3587 D. 154km 14./1237 p. 313km 17. / 3756 p. 429km 17. / 1050 p. 233km 19. /3517 p. 233km 19. / 1874 p. 313km 36. / 1406 p. 429km 38. / 4928 p. 315km 89./ 2219 p. 313km Grandson DER B6241 2 ACE GERMANY 2012. 1 OLYMPIC BIRD ALLROUND NITRA 2013. 1./3756 D. 429km 1. /3517 p. 233km 1./1050 p. 233km 2. / 2219 p. 313km 3./5183 p. 429km 3./ 1237 p. 313km 8. / 3159 p. 429km

BE-22-40572439



WALLEKEN Van De Walle M & F Checkered whitefeath Full sister to "STRONG ACE 41" 5 NAT ACE ELD 2016 Full sister to "DE MONTI" 10 NAT ACE ELD 2020 2 PROV ACE ELD 2020 4 WORLD BEST PIGEON MARATHON FCI 2020. 3 NAT ACE NARBONNE 2019-2020. 21 NAT NARBONNE 4466 27 INT NARBONNE 9574 47 NAT MONTELM 1538 61"NAT NARBONNE 3873

PL-023-23-7990



oryg. Lach Team, Syn 940 Heros x 72 Super samica rozplodowa z hodowli Thorsten Daum. Pół rodzeństwo: - 4 Finał 500km Carmelo Yupi -59 Finał +500km Tetry Derby - 10 As 12 Finał 490km Vac Węgry " 72 Daum" jest również babcia: -5 As Krakus 38 Finał 530km 2020 - 28 Super Cup 625km 114 Finał 530 km Krakus 2020 I wiele innych czołowych konkursów z lotów i finałów na WG I oddziałach. Super samica rozplodowa która przekazuje mocne geny!

PL-023-22-4858



OLR Sofia 2022 206 Pr. Final Race 420 km 395 Pr. Race 5 275km 43 Pr. Race 4 190 km 25 Pr. Race 3 185 km 43 Pr. Race 2 150km 159 Pr. Race 1 120km Daughter HALLMANN 199 & HOFMANN 1209

