



Rodowód gołębia

**PL-0268-24-8626**

oryg. J. Kostorz & R. Żółkiewicz (100% Prange), linia "Der 520", "Der 261"



**Kostorz J. & Żółkiewicz R.**  
tel. 664 477 422, e-mail: jkostorz@poczta.onet.pl  
www.naszhodowle.pl

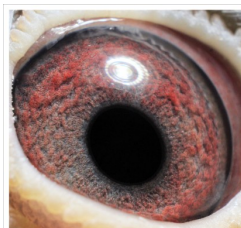

**PL-0268-24-8626**

oryg. J. Kostorz  
& R. Żółkiewicz (100% Prange)  
linia "Der 520", "Der 261"

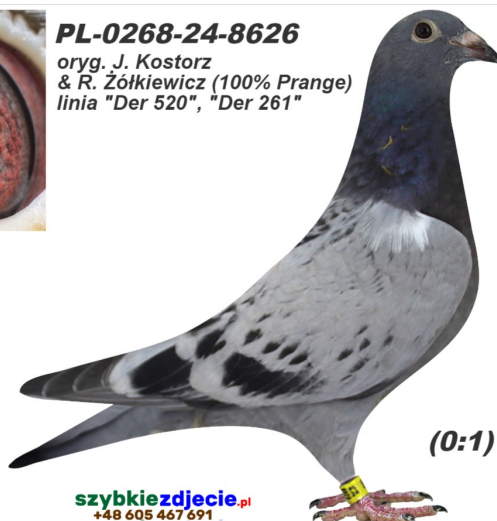

(0:1)

[szybkiedzjacie.pl](http://szybkiedzjacie.pl)  
+48 605 467 691

**PL-0268-18-7054**

oryg. Kostorz-Żółkiewicz (Prange/Stellermann), linia "520"



**DV-02098-20-212**

oryg. G. Prange, wnuczka "Der 261", linia "Ringlose"



**PL-0268-18-7054**



KOSTORZ-ŻÓŁKIEWICZ  
INBRED „520”



**DV-02098-14-1342**

oryg. G. Prange, syn "520"



**DV-07237-16-202**

oryg. W. Stellermann (100% Prange), inbred "802" x córka "Der 520" - 7 x 1k. Samica od Wenera Stellermann, ze sparowania wnuka słynnego "802" - G. Prange x córka "Der 520" - 7x1 konkurs!



**DV-02098-16-1100**

oryg. G. Prange, syn "Der 261"



**DV-02098-10-1666**

oryg. G. Prange, wnuczka "Ringlose"



**DV-02098-14-1342** ♂

G. Prange



Syn

„520”

7x1 konk; 4x2konk;  
20 konk do 9miejsca  
na liście!



**DV-07237-16-202**



W. STELLERMANN  
INBRED „802” G. PRANGE  
X  
CÓRKA  
„520”-7X1KONK G. PRANGE



KOSTORZ J. & ŻÓŁKIEWICZ R.  
100% PRANGE  
TEL. 664 477 422  
E-MAIL: J.KOSTORZ@Poczta.ONET.PL