



Rodowód gołębia

PL-0268-18-7121



oryg. Kotorz - Żółkiewicz (Prange), inbred "Der 520" - 7x1k.

Muzioł Mateusz

tel.: 730 923 947 naszehodowle.pl

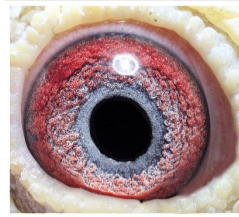

PL-0268-18-7121
oryg. Kotorz - Żółkiewicz
(100% Prange)
inbred "Der 520" - 7x1k.



(1:0)

szybkiedzjacie.pl
+48 605 467 691



DV-02098-17-1397



oryg. G. Prange, syn "Der 520" - 7x1k.

DV-02098-17-1397 ♂

G. Prange
syn "520" - 7 x 1konk!



PHOTOGRAPHY:
+48 502 177 762

DV-07237-16-202



oryg. W. Stellermann (100% Prange), inbred "802" x córka "Der 520" - 7 x 1k. Samica od Wenera Stellermann, ze sparowania wnuka słynnego "802" - G. Prange x córka "Der 520" - 7x1 konkurs!

DV-07237-16-202



W. STELLERMANN
INBRED „802“ G. PRANGE
X
CÓRKA
„520“-7X1KONK G. PRANGE



PHOTOGRAPHY:
+48 502 177 762

KOSTORZ JERZY - ŻÓŁKIEWICZ RYSZARD
ODDZIAŁ 0268 ZAWADZKIE
TEL: +48 664-477-422
E-MAIL: JKOSTORZ@POCZTA.ONET.PL

DV-02098-08-520



oryg. G. Prange
(Prange/Lottermann), "Der 520" - 7x1k.

DV-02098-15-77



oryg. G. Prange, pólciostwa "Der 520" - 7x1k.

DV-07237-10-888



oryg. M. Stellermann
(Prange/Koopman), syn: "Euro Junior" x "683"

DV-02098-13-506



oryg. G. Prange, „córka "Der 520" - 7x1k.



Der "520"

7 x 1 Konkurs
L / 380mm
T / 300mm
L / 320mm
L / 300mm
L / 340mm
L / 340mm
L / 600mm

2009 01 08 15
Orig. G. Prange

DV-02098-08-520

www.pigeonphotography.pl

Günter Prange
Seemannsplatz 19
49716 Meppen