



Rodowód gołębia

**PL-0268-18-7121**



oryg. Kotorz - Żółkiewicz (Prange), inbred "Der 520" - 7x1k.

**Kotorz J. & Żółkiewicz R.**

tel. 664 477 422, e-mail: jkotorz@poczta.onet.pl

www.naszhodowle.pl

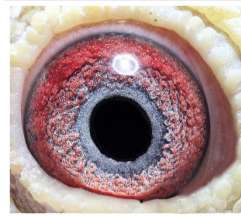

**PL-0268-18-7121**  
oryg. Kotorz - Żółkiewicz  
(100% Prange)  
inbred "Der 520" - 7x1k.



(1:0)

szybkiedzjacie.pl  
+48 605 467 691



**DV-02098-17-1397**



oryg. G. Prange, syn "Der 520" - 7x1k.

**DV-02098-17-1397** ♂

G. Prange  
syn "520" - 7 x 1konk!



PHOTOGRAPHY:  
+48 502 177 762

**DV-07237-16-202**



oryg. W. Stellermann (100% Prange), inbred "802" x córka "Der 520" - 7 x 1k. Samica od Wenera Stellermann, ze sparowania wnuka słynnego "802" - G. Prange x córka "Der 520" - 7x1 konkurs!

**DV-07237-16-202**



**W. STELLERMANN**  
INBRED „802“ G. PRANGE  
X  
CÓRKA  
„520“-7X1KONK G. PRANGE



PHOTOGRAPHY:  
+48 502 177 762

KOTORZ JERZY - ŻÓŁKIEWICZ RYSZARD  
ODDZIAŁ 0268 ZAWADZKIE  
TEL: +48 664-477-422  
E-MAIL: JKOTORZ@POCZTA.ONET.PL

**DV-02098-08-520**



oryg. G. Prange  
(Prange/Lottermann), "Der 520" - 7x1k.

**DV-02098-15-77**



oryg. G. Prange, pólśiostra "Der 520" - 7x1k.

**DV-07237-10-888**



oryg. M. Stellermann  
(Prange/Koopman), syn: "Euro Junior" x "683"

**DV-02098-13-506**



oryg. G. Prange, „córka "Der 520" - 7x1k.



Der "520"

7 x 1 Konkurs  
L / 880mm  
L / 300mm  
L / 320mm  
L / 200mm  
L / 340mm  
L / 340mm  
L / 600mm

2009 01 08 15  
Orig. G. Prange

DV-02098-08-520

www.pigeonphotography.pl

Günter Prange  
Seemannsdriftstr. 19  
49716 Meppen